"Riaprire l'edificio scolastico di

TORANO Franco Corbelli, alla vigilia dell'inizio del nuovo anno scolastico interviene "sulla vicenda del pericoloso edificio scolastico di Sartano (popolosa frazione di Torano Castello), che ospita le scuole elementari e materne ed è frequentato da oltre 100 bambini". Il leader di Diritti civili, chiede alle autorità preposte di non riaprire domani questa scuola, di posticipare l'inizio dell'anno scolastico, di trasferire i bambini in altra struttura comunale adeguata e sicura(che esiste) e di procedere subito alla demolizione di questa vecchia struttura e alla ricostruzione del nuovo plesso scolastico, così come stabilito, con atto deliberativo della Giunta Comunale(n.38 del 28 maggio 2015), dallo stesso comune di Torano, che ha previsto per questa opera un finanziamento complessivo iniziale di 912.130 euro, ottenuto accorpando tre diversi precedenti finanziamenti già avuti assegnati, così come comunicato, per l'autorizzazione, dallo stesso comune toranese al Ministero delle Infrastrutture, alla Presidenza del Consiglio e alla Regione Calabria (Dipartimento Lavori Pubblici). "Ribadisco anche in questa occasione che non voglio assolutamente creare

Cittadini pronti a pulire le strade

BISIGNANO I rifiuti sono sempre un problema nella città cratense. Se i dati della raccolta differenziata si attestano intorno al 12% (come dichiarato dal Pd) c'è poco da stare allegri: la piattaforma tecnologica prevista a Bisignano risolverà tutti i problemi cratensi e non? Si fa sempre più largo tra i cittadini l'idea di ripulire autonomamente le strade, e l'ultima proposta arriva dall'attivista Francesco De Bartolo: «La "colpa" è di tutti e di nessuno: siamo tutti artefici e partecipi di questa situazione. Nessun dito puntato, nessun atto di accusa, nessuna rivendicazione ma solo una proposta: ripuliamo Bisignano.L'Associazione Penelope e l'Associazione ambientalista Amici della Terra, invitano tutti i cittadini ed in particolare il mondo dell'associazionismo, del volontariato, gli enti di società civile e il terzo settore tutto ad organizzare una giornata ecologica da effettuare a breve (ottobre – novembre). Le organizzazioni che intendono aderire possono comunicare la loro disponibilità inviando

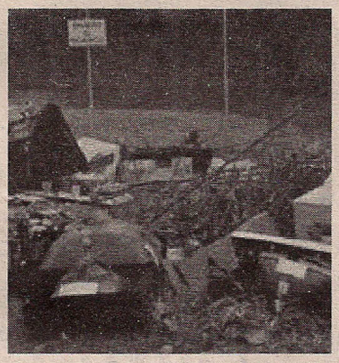

una mail a: asso.penelope@libero.it». Come ogni proposta sono già arrivate le prime adesioni, ma anche le prime contrarietà, in quanto molti cittadini che effettuano la raccolta differenziata pensano che ripulire le strade sia compito del personale qualificato, e che ci dovrebbe essere una miglior gestione del sistema.

Massimo Maneggio

M
il

LUZZI
già a ro
tense. A
storica
bucina (
tobre e
numero
primo e
re le cap
svolgerà
nata di o
Lucana",
camente
del centro
zona dell'
proprio u
verifiche t
panti, me